



Gobierno de
México

Educación
Secretaría de Educación Pública

Fortalecimiento de la Educación Media Superior

Lunes, 28 de julio de 2025



2025
Año de
La Mujer
Indígena

Fortalecimiento de la Educación Media Superior

1) Ampliación de cobertura

2) Integración y actualización de los planes y programas de estudio



2025
Año de
**La Mujer
Indígena**

Ampliación de la cobertura en la Educación Media Superior

2025

37.5 mil

Nuevos lugares

Ampliación de infraestructura educativa

20 Nuevos bachilleratos tecnológicos

33 Ampliaciones de bachilleratos

35 Reconversiones de secundarias a bachillerato



2025
Año de
La Mujer
Indígena



La inversión para estas acciones es de más de

2,500 millones de pesos

Integración y actualización de los planes y programas de estudio

1. Conocimientos fundamentales para la vida y la trayectoria a la Educación Superior a través del Marco Curricular Común
2. Formación Técnica y Tecnológica actualizada



Marco Curricular Común



Educación
Secretaría de Educación Pública

**Currículum
fundamental y
ampliado**

**Formación
socioemocional**

**Habilidades
para la vida**

Lengua y Comunicación
Pensamiento matemático
Ciencias Naturales, Experimentales
y Tecnología
Cultura Digital
Conciencia Histórica
Ciencias Sociales
Pensamiento Filosófico y Humanidades
Inglés

**Currículum
laboral**

**Competencias laborales básicas
Competencias laborales extendidas:
carreras técnicas y tecnológicas**



2025
Año de
**La Mujer
Indígena**

Un Bachillerato Nacional, dos opciones formativas

Bachillerato General

Currículum fundamental
y ampliado



Competencias
laborales básicas

Bachillerato Tecnológico

Currículum fundamental
y ampliado



Competencias
laborales extendidas



2025
Año de
La Mujer
Indígena



Bachillerato Nacional: formación integral para la vida

- Formación humanista y con conciencia histórica
- Las escuelas como comunidades de aprendizaje en vínculo con su contexto
- La escuela como un espacio de formación de ciudadanía, de inclusión y de paz



2025
Año de
La Mujer
Indígena



En el nuevo Sistema Nacional de Bachillerato de la Nueva Escuela Mexicana los estudiantes recibirán dos certificados:

1) Certificado de Terminación de Estudios



2) Certificado de Formación Profesional



2025
Año de
La Mujer
Indígena

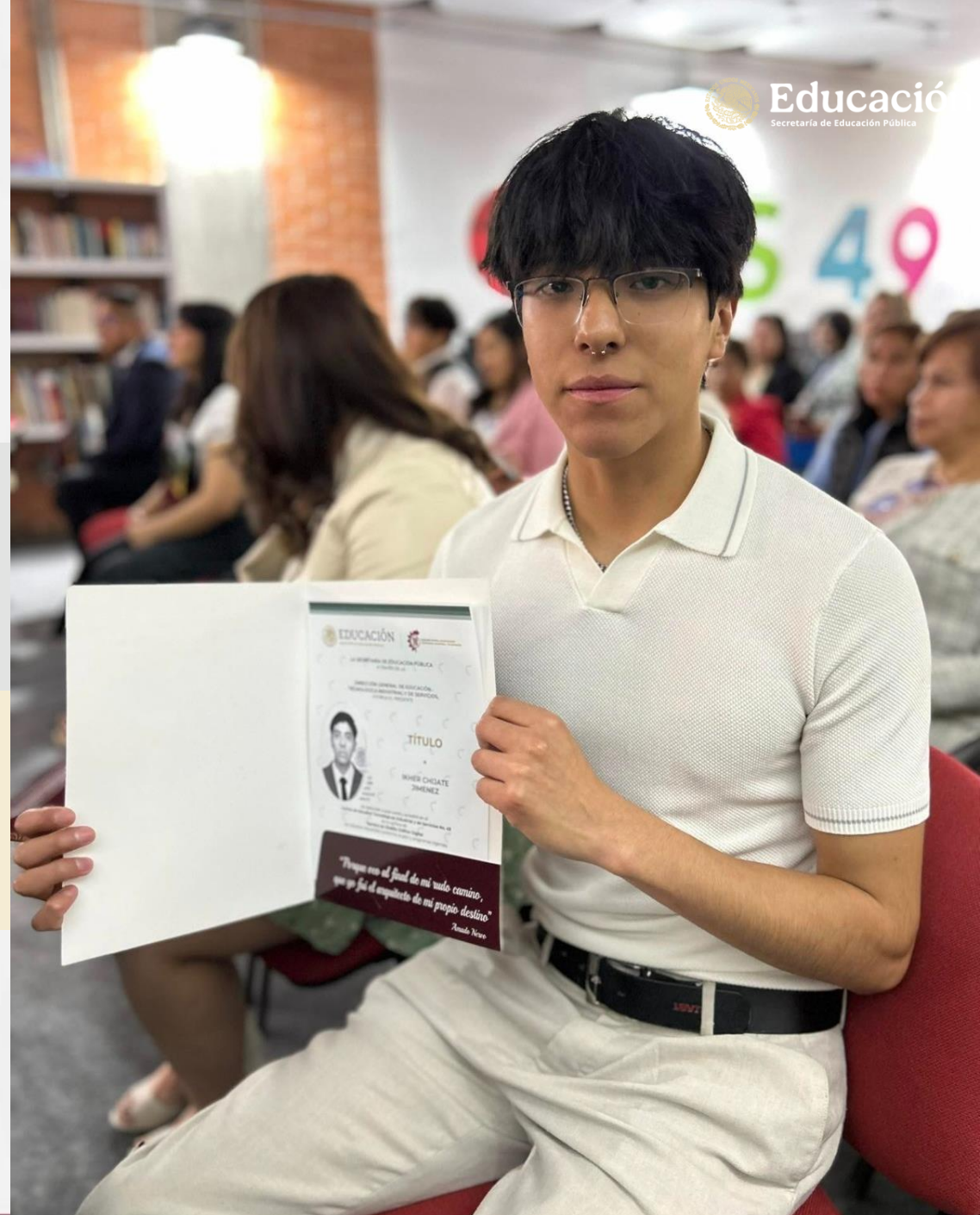

Formación Técnica y Tecnológica

1. Vinculación con Instituciones de Educación Superior
2. Vinculación con sectores estratégicos del Plan México
3. Planeación a partir de Polos de Desarrollo



Consejo Académico para la Transformación de la Educación Tecnológica en Media Superior



UNAM



IPN



UAM



TecNM

Certifican

164

Carreras técnicas

12

Carreras tecnológicas

55

Programas de formación
laboral básica



2025
Año de
La Mujer
Indígena

Los certificados son avalados
por las Instituciones de
Educación Superior.



Plan 

México

Vinculación con sectores estratégicos

Identificar las necesidades de formaciones técnicas y tecnológicas para cada sector estratégico del Plan México, asegurando que la oferta educativa se mantenga a la vanguardia de las necesidades del mercado laboral y las innovaciones tecnológicas.

- Consejo Educativo para la Transformación Productiva y la Innovación



Consejo Educativo para la Transformación Productiva y la Innovación

Carreras presentadas por sector

 Calzado 3	 Tecnologías de la información y comunicación 15
 Textil 4	 Automotriz y electromovilidad 20
 Aeroespacial 8	 Farmacéutico y dispositivos médicos 21
 Química y petroquímica 8	 Energía y semiconductores 25
 Agroindustria 26	 Bienes de consumo 59



2025
Año de
La Mujer
Indígena

Participación en mesas técnicas con sector productivo, instituciones de educación superior y gobierno federal.

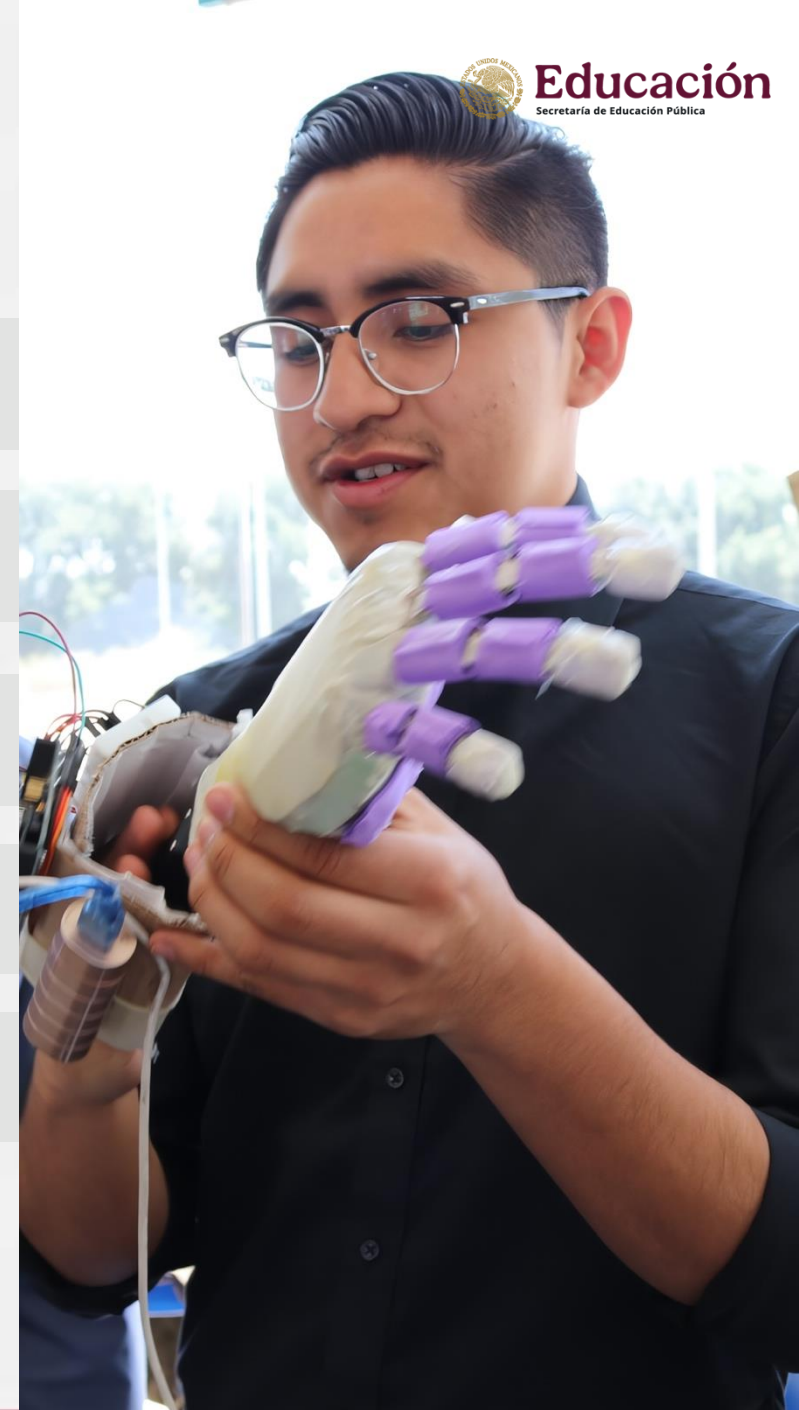

Ejemplos nuevos planes de estudio de formación técnica y tecnológica:

Semiconductores

- Semiconductores y Microelectrónica
- Inteligencia artificial



Aeroespacial

- Nanotecnología y Ciencia de Materiales
- Robótica y automatización
- Aeronáutica



Humanidades

- Urbanismo y desarrollo sostenible
- Trabajo social
- Desarrollo comunitario
- Estudios de mercados y entornos sociales

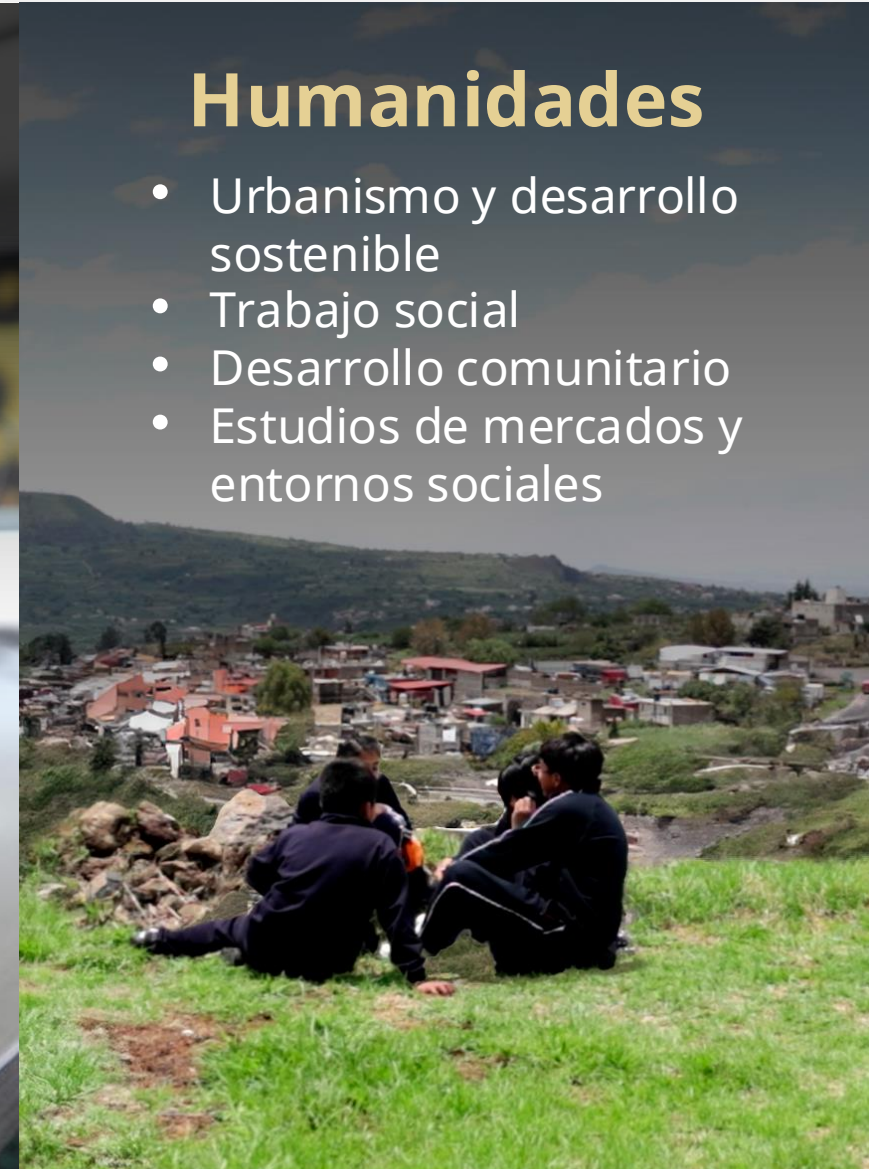

Apertura de carreras

Polos de Desarrollo para el Bienestar



Educación
Secretaría de Educación Pública

2024-2025



Ciberseguridad

- Durango
- Guanajuato
- México
- Michoacán
- Puebla
- Tamaulipas
- Tlaxcala
- Veracruz



Gestión e innovación turística

- Guanajuato
- México
- Puebla
- Sonora



Comercio internacional y aduanas

- México
- Michoacán
- Sonora
- Tamaulipas

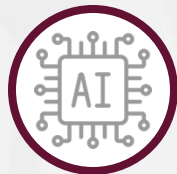

Inteligencia artificial

- Guanajuato
- México
- Puebla
- Tamaulipas



Electromovilidad

- Veracruz

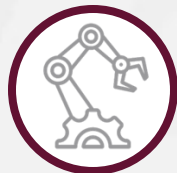

Robótica y automatización

- Chihuahua
- Guanajuato

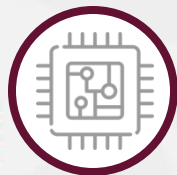

Semiconductores y microelectrónica

- Sonora
- Veracruz



2025
Año de
La Mujer Indígena

2025-2026



E-commerce

- Campeche
- Durango
- México
- Michoacán
- Puebla
- Sinaloa
- Tamaulipas
- Tlaxcala



Sistemas de software embebido

- Hidalgo
- México



Inteligencia de negocios

- Chihuahua
- México
- Puebla
- Sonora
- Tamaulipas
- Tlaxcala



Urbanismo y desarrollo sostenible

- Durango
- Guanajuato
- Hidalgo
- México
- Sonora
- Tlaxcala



Nanotecnología y ciencia de materiales

- México



Distribución de Libros de Texto Gratuitos



2025
Año de
**La Mujer
Indígena**

Educación básica	Asignación	Avance acumulado	
		Enviado	%
Preescolar	18,121,177	17,658,341	97.45%
Primaria	82,098,263	82,098,263	100.00%
Secundaria	39,608,965	39,608,965	100.00%
Telesecundaria	14,638,208		
Braille primaria	6,171		
Braille secundaria	4,026		
Braille telesecundaria	1,183		
Macrotipo primaria	39,514		
Macrotipo secundaria	28,543		
Macrotipo telesecundaria	10,985		
Total	154,557,062	139,365,569	90.17%



En proceso de producción

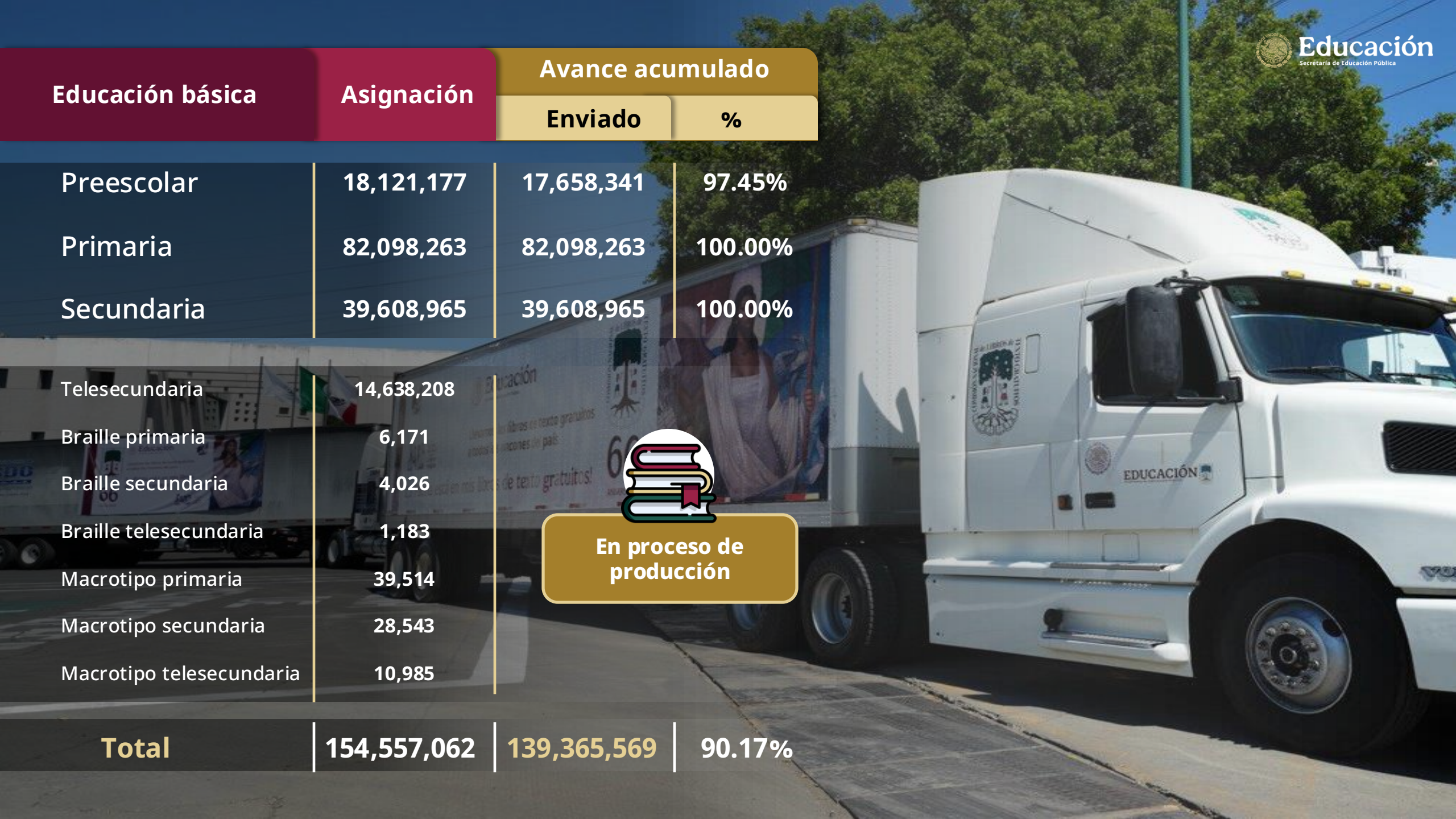



2025
Año de
**La Mujer
Indígena**

Gracias



Gobierno de
México

Educación

Secretaría de Educación Pública